

2024 spring event

春のイベント

春期講習直前講座

3/17(日) 9:30~17:30

美大入試の実技試験では、各科専門課題があります。日本画科では着彩、油絵科では油絵、彫刻科では塑造、デザイン科では平面構成などそれぞれ特有の実技試験が行われています。今まで高校や基礎科で行ったことがある人も、これから受験生になる人も、本格的に自分の選んだ科の専門課題に取り組んでみましょう！本番の入試を終えたばかりの受験科の講師が、最新の情報のもと指導にあたります。

保護者のための芸大・美大受験説明会

【新宿・大宮/オンライン】3/10(日),4/7(日) 11:00~12:30

【秋葉原・渋谷・国立】3/23(土) 17:30~18:30

芸大・美大受験で必要とされる実技対策はもちろん、大学選びや学力対策、卒業後の就職状況などについて、分かりやすくご説明致します。

春のオープンアトリエ

【新宿】3/15(金)~21(木) 【秋葉・大宮】3/11(月)~21(木)

【渋谷・国立】3/7(木)~21(木)

※3/10(日)・14(木)・17(日)・20(水・祝)はお休み

ena美術で受験対策！無料でアトリエ制作ができます！これから本格的に美大受験をはじめた人も、今までコツコツ描いて実力をつけてきた人も、自分のペースでじっくり描くことができます。専門の講師も常駐いたします。

春のイベント

※左記の2次元コードからWeb申し込み！



特待生試験 3/10(日),22(金), 4/5(金)

実力と熱意のある学生を募集します。特待生に認可された方は、本学院の規定により、授業料の一部を割引致します。(高卒生対象)

芸大・美大合格者作品展示 2/26(月)~10:00~19:00

※日曜日は16:30まで

最新の入試が見れる絶好のチャンス！最新の合格者作品を、大学・専攻別に展示します。合格者の生の作品に接する絶好のチャンスです。美大合格者の表現力や造形力を体感してください。

推薦入試説明会 3/17(日),4/7(日) 16:45~18:30

圧倒的な合格実績とノウハウを誇るena美術が、推薦入試の準備と対策についてご説明します。合格者のポートフォリオも必見！※推薦入試:各美術大学総合型選抜・学校推薦型選抜等に対応しております。

春の3時間チャレンジ 3/24(日) 13:30~16:30

美大入試に必要なデッサンの基本を3時間で学ぶことができます。実際に描いてみて、試験の実技を実感することもできます。

ena美術 (旧 ena 新美)

ena美術 新宿 〒160-0023 東京都新宿区西新宿3-16-6 Tel.03-5309-2811

ena美術 渋谷 〒150-0002 東京都渋谷区渋谷1-17-16 渋谷ニュープラザビル2F Tel.03-6419-7281

ena美術 秋葉原 〒101-0023 東京都千代田区神田松永町4-1 ラウンドクロス秋葉原 2F Tel.03-6206-0861

ena美術 国立 〒186-0002 東京都国立市東1-1-24 Tel.042-577-1117

ena美術 大宮 〒330 0846 埼玉県さいたま市大宮区大門町3-14-2 Tel 048-657-8581

ena美術 (旧 ena 新美) 春期講習会

2024
3/23(土)
4/4(木)

Online

オンライン

WEB

ena美術の指導を遠隔地の方にも！オンライン教育科は、時間的・地理的な理由で各校舎に継続的に通学できない方のためのコースです。Webミーティングツールを利用したオンライン上でのリアルタイム講評、録画による動画講評、豊富な参考資料によって、遠隔地の方の芸大・美大受験をサポートします。講評は全てマンツーマンで行われ、受講生の進度に応じて、カリキュラムを組みながら進めていきます。

油絵科	日本画科	彫刻科	デザイン	オンライン講習期間 3/24(日)▶31(日) 申込み締切 3/21(木)	8日間 19,800円
私立美大デザイン	工芸	映像	先端芸術表現		
建築	デッサン				



東京芸大

2名
現役合格 1名

多摩美大

4名
現役合格 3名

武蔵野美大

2名
現役合格 2名

2023年度
合格者実績

オンラインの春期講習会 ※左記の2次元コードからWeb申し込み！

対象は10コース！
課題数 1期に2課題！

オンライン教育科春期講習会の課題数は、デッサンと、専門課題の2課題です。講評はWebミーティングツールを利用したリアルタイム講評になります。作品のやりとりは全てオンライン上でを行い、制作途中での質問などはメールで随時受け付けながら、遠隔の受講生をサポートしていきます。※2課題の内容は、受講生個別にカリキュラム組みます。

オンライン講習の流れ

- ①受講準備
- ②オリエンテーション
- ③中間講評
- ④作品撮影/画像up
- ⑤オンライン講評

Google アカウントを取得し、Webミーティングツールをインストールしてください。受講生のマイページ/メッセージボックスに、初回オリエンテーションのIDおよびパスワードを送信します。

Webミーティングツールの動作や使い方、インターネット回線について確認します。各科の課題内容の説明・道具について説明したのちに、オンライン講評の時間を決定します。

途中経過の画像を締め切り時間までにアップロードしてください。担当講師が画像添削して返信いたします。

完成した作品を撮影し、アップロードしたものを確認後、オンライン講評のIDおよびパスワードを送信します。

Webミーティングツールを用いて、マンツーマンで30分程度の講評を行なっていきます。講評後、提出画像は添削して返信いたします。

2024

新宿

本校

〒140-0023
東京都新宿区西新宿3-16-6
TEL.03-5309-2811
FAX.03-5309-2671

現役合格者数 全国No.1の合格実績を支える、ena美術の本校。
全国から多数の美大受験生が集います。
ena美術・本校として、高卒生から現役高校生、美術系高校進学を目指す中学生までの全コースを設置しています。美術系受験生のあらゆるニーズにお応えできるよう、コース設定をしています。
各期講習会では、遠方からの受講生にも数多く参加いただき、大手ならではの活気のあるアトリエで、合格レベルを実感しながら制作していただけます。公開実力コンクール(実技模試)などのイベントも新宿校で実施し、ena美術・各校や全国の美大受験生が集います。
また、美大入試情報を集約し、各校舎に共通の情報を伝える本部・センターの役割も果たしています。様々なケースの美大受験について対応しており、受験相談なども随時行っています。

総合講習	<前期>6日間 3/23(土)~3/28(木) A.M.9:30~P.M.4:30 <後期>6日間 3/30(土)~4/4(木) A.M.9:30~P.M.4:30		油絵科 11AA 11AB 油絵コース 日本画科 11BA 11BB 日本画コース 彫刻科 11CA 彫刻コース デザイン・工芸科 11DA 11DB 芸大デザインコース 11DC 11DD 工芸コース 11DE 11DF 私大デザインコース 先端芸術表現科 11GA 先端芸術表現コース 映像科 11EA 映像コース<前期> 建築科 11FA 建築コース<後期>	各コース1期につき 47,410円	
	基礎講習	6日間 3/23(土)~3/28(木) A.M.9:30~P.M.4:30 6日間 3/30(土)~4/4(木) A.M.9:30~P.M.4:30	共通デッサン 専攻別実技 デッサンコース 専攻別実技 油絵コース 専攻別実技 日本画コース 専攻別実技 彫刻コース 専攻別実技 デザイン・工芸コース	第1課題 3/23・24 第2課題 3/25・26 第3課題 3/27・28 第4課題 3/30・31 第5課題 4/1・2 第6課題 4/3・4	1課題(2日間)受講 20,020円 (日程に合わせ 1課題(2日間)単位で 受講できます)
受験科	<前・後期>10日間 3/23(土)~4/4(木) A.M.9:30~P.M.4:30	中学生受験科 11JF 中学生のための デッサンと水彩	第1課題~第6課題 3/23~4/4		

新宿校の春期講習会 ※左記の2次元コードからWeb申し込み!

春から入試までの美大受験に大切なのは、最初の確実な目標とその方針。来年度受験生とその予定の方に向けて本格的な指導を行います。また個別の実技指導も丁寧に行いますので、初心者も経験者も安心して受講することが可能です。入試の様々なご相談にも対応していきます。

東京芸大 19名 現役合格 7名
多摩美大 330名 現役合格 213名
武蔵野美大 332名 現役合格 215名
 2023年度合格者実績



秋葉原

分校

〒101-0023
東京都千代田区神田松永町4-1
ラウンドクロス秋葉原2F
TEL.03-6206-0861
FAX.03-6206-0862

秋葉原は油絵科、デザイン工芸科、基礎科、中学生コースと幅広くコース展開している校舎です。志望校対策も充実しており、それぞれの受験校に合わせた指導をしているので個々の志望にフィットした最適な指導を受けることができます。

総合講習	<前期>6日間 3/23(土)~3/28(木) A.M.9:30~P.M.4:30 <後期>6日間 3/30(土)~4/4(木) A.M.9:30~P.M.4:30		油絵科 21AA 油絵コース デザイン・工芸科 21DG デザイン工芸コース	各コース1期につき 47,410円	
	基礎講習	6日間 3/23(土)~3/28(木) A.M.9:30~P.M.4:30 6日間 3/30(土)~4/4(木) A.M.9:30~P.M.4:30	共通デッサン 専攻別実技 デッサンコース 専攻別実技 油絵コース 専攻別実技 デザイン・工芸コース	第1課題 3/23・24 第2課題 3/25・26 第3課題 3/27・28 第4課題 3/30・31 第5課題 4/1・2 第6課題 4/3・4	1課題(2日間)受講 20,020円 (日程に合わせ 1課題(2日間)単位で 受講できます)
受験科	<前・後期>12日間 3/23(土)~4/4(木) A.M.9:30~P.M.4:30	中学生受験科 21JF 中学生のための デッサンと水彩	第1課題~第6課題 3/23~4/4		

秋葉原校の春期講習会 ※左記の2次元コードからWeb申し込み!

春はスタートの時期です。春期講習ではしっかり基礎固めをしていくので、これから本格的に受験対策を始めるとい生徒にも安心して受講いただけます。自分の志望校に必要な技術や知識を身に付け、受験に向けての一步を踏み出しましょう。

東京芸大 1名 現役合格 0名
多摩美大 41名 現役合格 24名
武蔵野美大 25名 現役合格 18名
筑波大芸専 5名 現役合格 5名
 2023年度合格者実績

大宮

分校

〒330-0846
埼玉県さいたま市
大宮区大門町3-14-2
TEL.03-5309-2811
FAX.03-5309-2671

氷川神社とena美術を守り神にして、合格をゲットしよう!
大宮は秋葉原校と同じく、昼間部と夜間部のある分校です。新幹線も停車するターミナル駅の大宮は、群馬や栃木方面からも通学可能です。駅から徒歩6分、氷川神社参道横の雰囲気ある校舎です。

総合講習	<前期>6日間 3/23(土)~3/28(木) A.M.9:30~P.M.4:30 <後期>6日間 3/30(土)~4/4(木) A.M.9:30~P.M.4:30		油絵科 51AA 油絵コース デザイン・工芸科 51DG デザイン工芸コース	各コース1期につき 47,410円	
	基礎講習	6日間 3/23(土)~3/28(木) A.M.9:30~P.M.4:30 6日間 3/30(土)~4/4(木) A.M.9:30~P.M.4:30	共通デッサン 専攻別実技 デッサンコース 専攻別実技 油絵コース 専攻別実技 デザイン・工芸コース	第1課題 3/23・24 第2課題 3/25・26 第3課題 3/27・28 第4課題 3/30・31 第5課題 4/1・2 第6課題 4/3・4	1課題(2日間)受講 20,020円 (日程に合わせ 1課題(2日間)単位で 受講できます)
受験科	<前・後期>12日間 3/23(土)~4/4(木) A.M.9:30~P.M.4:30	中学生受験科 51JF 中学生のための デッサン	第1課題~第6課題 3/23~4/4		

大宮校の春期講習会 ※左記の2次元コードからWeb申し込み!

春のオープンアトリエ! 2024. 3/11(月)~3/21(木)
 新年度に向けて万全なスタートをきろう!! 大宮校舎でもアトリエを無料で開放します。経験豊かな講師が常駐しますので、美大受験に関して相談することもできます! 実技を行いながら受験対策と一緒に検討していきましょう!!

多摩美大 49名 現役合格 49名
武蔵野美大 52名 現役合格 52名
東京造形大 45名 現役合格 45名
 2023年度合格者実績

渋谷

現役校

〒150-0002
東京都渋谷区渋谷1-17-16
渋谷ニュープラザビル2F
TEL.03-6419-7281
FAX.03-6419-7282

渋谷校はデザイン工芸に特化した校舎にリニューアルしました。
デザイン専門の講師のいる校舎、さらに渋谷駅チカというメリット。
デザイン・工芸系の受験生であれば渋谷校を選択しない理由はありません。

総合講習	<前期>6日間 3/23(土)~3/28(木) A.M.9:30~P.M.4:30 <後期>6日間 3/30(土)~4/4(木) A.M.9:30~P.M.4:30		デザイン・工芸科 31DG デザイン工芸コース デッサン 31DI デッサンコース	各コース1期につき 47,410円	
	基礎講習	6日間 3/23(土)~3/28(木) A.M.9:30~P.M.4:30 6日間 3/30(土)~4/4(木) A.M.9:30~P.M.4:30	共通デッサン 専攻別実技 デッサンコース 専攻別実技 デザイン・工芸コース	第1課題 3/23・24 第2課題 3/25・26 第3課題 3/27・28 第4課題 3/30・31 第5課題 4/1・2 第6課題 4/3・4	1課題(2日間)受講 20,020円 (日程に合わせ 1課題(2日間)単位で 受講できます)

渋谷校の春期講習会 ※左記の2次元コードからWeb申し込み!

新年度からの高3生は受験科のデザイン工芸コースで東京芸大が私大のカリキュラムを選択してください。前期、後期を通しての受講をお勧めします。基礎科は2日単位での1課題受講が可能です。デッサン課題かデザイン科の課題が選択して受講できます。

多摩美大 30名 現役合格 30名
武蔵野美大 30名 現役合格 30名
その他芸・美大 60名 現役合格 60名
 2023年度合格者実績

国立

現役校

〒186-0002
東京都国立市東1-1-24
TEL.042-577-1117
FAX.042-577-9700

ena美術で始める!
あこがれの美大に行きたい!!...
思った時が始まりの時
美大現役合格を目指して
今年の春、ena美術国立校でスタート!

総合講習	<前期>6日間 3/23(土)~3/28(木) A.M.9:30~P.M.4:30 <後期>6日間 3/30(土)~4/4(木) A.M.9:30~P.M.4:30		油絵科 41AA 油絵コース デザイン・工芸科 41DG デザイン工芸コース デッサン 41DI デッサンコース	各コース1期につき 47,410円	
	基礎講習	6日間 3/23(土)~3/28(木) A.M.9:30~P.M.4:30 6日間 3/30(土)~4/4(木) A.M.9:30~P.M.4:30	共通デッサン 専攻別実技 デッサンコース 専攻別実技 油絵コース 専攻別実技 デザイン・工芸コース	第1課題 3/23・24 第2課題 3/25・26 第3課題 3/27・28 第4課題 3/30・31 第5課題 4/1・2 第6課題 4/3・4	1課題(2日間)受講 20,020円 (日程に合わせ 1課題(2日間)単位で 受講できます)

国立校の春期講習会 ※左記の2次元コードからWeb申し込み!

受験科(新高3生)は、いよいよ本格的な受験勉強が始まります。充実した1年間を過ごすために、春からしっかり準備をしよう! 基礎科(新高1・2生、中学生)は、まずは基礎から。画材の使い方から表現まで基本を1から学び、美大入試に必要な基礎力をしっかり身につけよう!

多摩美大 49名 現役合格 49名
武蔵野美大 52名 現役合格 52名
東京造形大 45名 現役合格 45名
 2023年度合格者実績

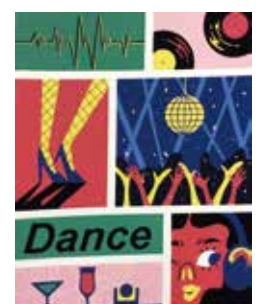

2023年度合格者実績

